District scolaire francophone Nord-Est
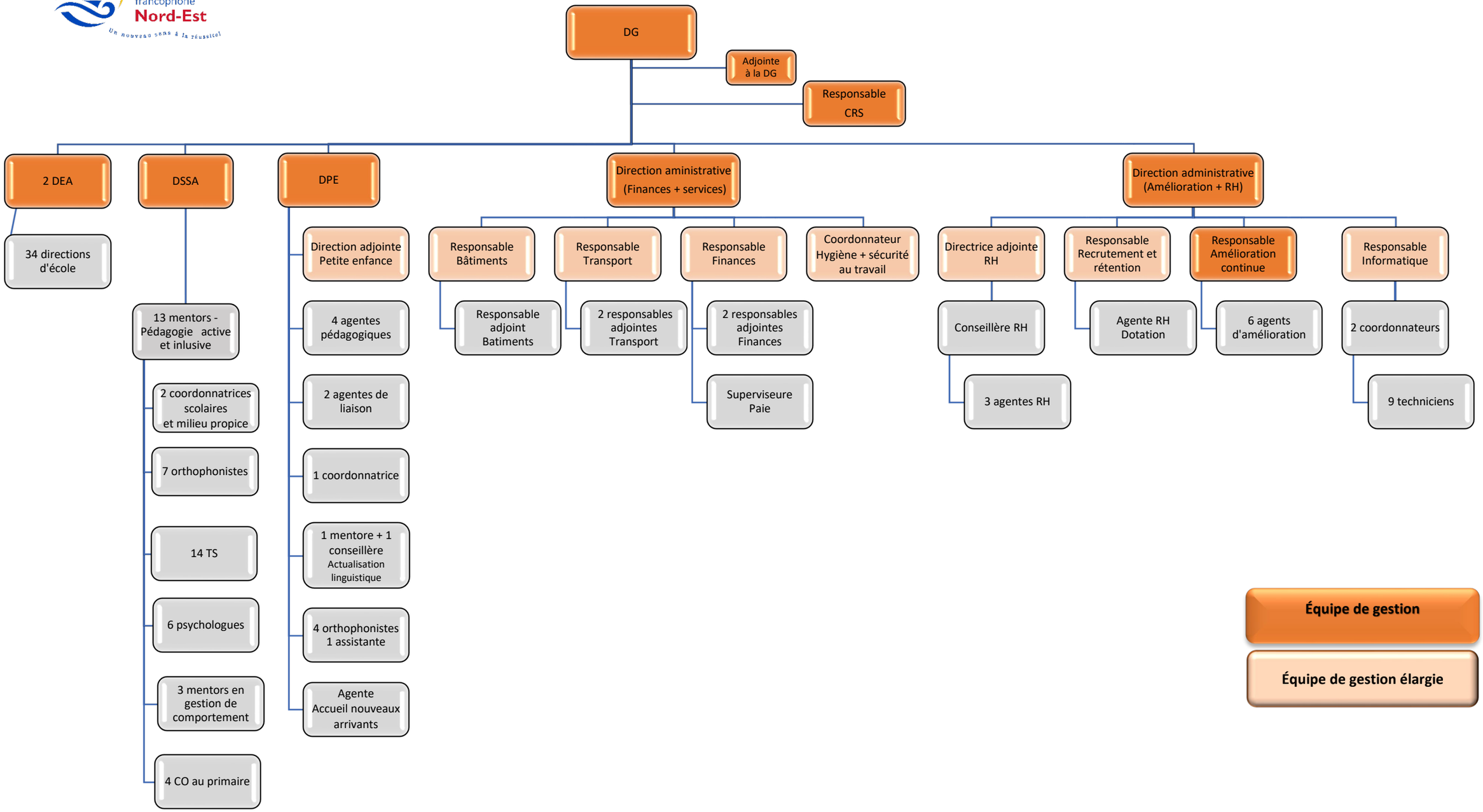
Un nouveau sens à la réussite!